



Calendario Electoral para el Proceso Electoral Local 2020-2021

Julio 2020						
Domingo	Lunes	Martes	Miércoles	Jueves	Viernes	Sábado
			1 • Inicio del plazo para la promoción del Voto de los Mexicanos Residentes en el Extranjero (Difusión, Comunicación, Vinculación y Plataformas Digitales) (INE-IEM) ¹ . <u>Del 1 julio de 2020 al 1 de agosto de 2021.</u>	2	3	4
5	6	7	8	9	10	11
12	13	14	15	16	17	18
19	20	21	22	23	24	25
26	27	28	29	30	31	

¹ Deriva del calendario de Coordinación INE-IEM.



Agosto 2020						
Domingo	Lunes	Martes	Miércoles	Jueves	Viernes	Sábado
						1
2	3	4	5	6	7	8
9	10	11	12	13	14	15



<p>16 Inicio del plazo para que el Consejo General del <i>INE</i> emita el acuerdo por el que se determina el voto electrónico y emisión de Lineamientos (<i>INE</i>). Plan integral del voto de las y los mexicanos residentes en el extranjero 2020-2021. <u>Del 16 al 31 de mayo de 2020.</u></p>	<p>17</p>	<p>18</p>	<p>19</p>	<p>20</p>	<p>21</p>	<p>22</p>
<p>23</p>	<p>24</p>	<p>25</p>	<p>26</p>	<p>27</p>	<p>28</p>	<p>29</p>
<p>30</p>	<p>31 Fin del plazo para que el Consejo General del <i>INE</i> emita el acuerdo por el que se determina el voto electrónico y emisión de Lineamientos (<i>INE</i>). Plan integral del voto de las y los mexicanos residentes en el extranjero 2020-2021. <u>16 de mayo al 31 de mayo de 2020.</u></p>					



Septiembre 2020						
Domingo	Lunes	Martes	Miércoles	Jueves	Viernes	Sábado
		1 • Inicio del plazo para la conformación de la Lista Nominal de Electores Residentes en el Extranjero (subsana, observaciones de partidos políticos e informe) (INE). Artículos 336 y 338 de la LGIPE. <u>1 de septiembre de 2020 al 15 de abril de 2021.</u>	2	3	4	5
6	7	8	9	10	11	12
13	14	15	16	17	18	19



Septiembre 2020						
Domingo	Lunes	Martes	Miércoles	Jueves	Viernes	Sábado
20	21	22	23	24	25	26
27	28	29	30			



Octubre 2020						
Domingo	Lunes	Martes	Miércoles	Jueves	Viernes	Sábado
				1	2	3
4	5	6	7	8	9	10
11	12	13	14	15	16	17
18	19	20	21	22	23	24
25	26	27	28	29	30	31

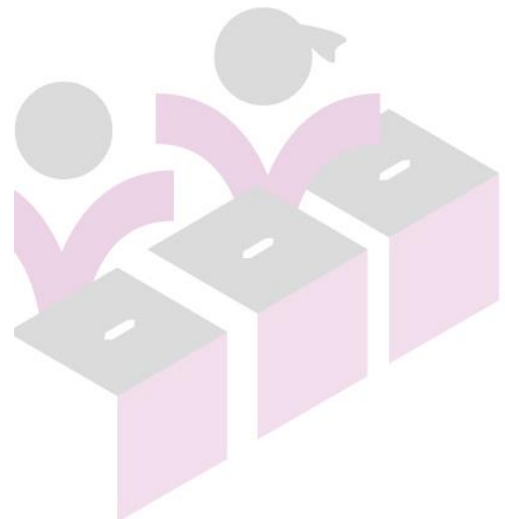



Noviembre 2020						
Domingo	Lunes	Martes	Miércoles	Jueves	Viernes	Sábado
1	2	3	4	5	6	7
8	9	10	11	12	13	14
15	16	17	18	19	20	21
22	23	24	25	26	27	28



Noviembre 2020						
Domingo	Lunes	Martes	Miércoles	Jueves	Viernes	Sábado
29	30 Fin del plazo para que el OPL remita al INE la documentación y materiales electorales del Voto de los Mexicanos Residentes en el Extranjero Art. 13 de los Lineamientos para el voto postal					

Diciembre 2020						
Domingo	Lunes	Martes	Miércoles	Jueves	Viernes	Sábado
		1 • Inicio del plazo para aprobación de la documentación y materiales electorales del Voto de los Mexicanos Residentes en el Extranjero (INE). Plan integral de trabajo del voto de las y los mexicanos residentes en el extranjero procesos electorales 2020-2021. <u>1 de diciembre de 2020 al 15 de enero de 2021.</u>	2	3	4	5
6	7	8	9	10	11	12
13	14	15	16	17	18 Fin del plazo para que el INE verifique la documentación y materiales electorales que sean remitidos por los OPL	19



Diciembre 2020						
Domingo	Lunes	Martes	Miércoles	Jueves	Viernes	Sábado
					Art. 13 de los Lineamientos para el voto postal	
20	21	22	23	24	25	26
27	28	29	30	31 Fin del plazo para que el OPL apruebe los documentos y materiales aprobados previamente por el INE Art. 14 de los Lineamientos para el voto postal y Art. 17, 21, 24 y 26 de los Lineamientos para el voto electrónico por internet		

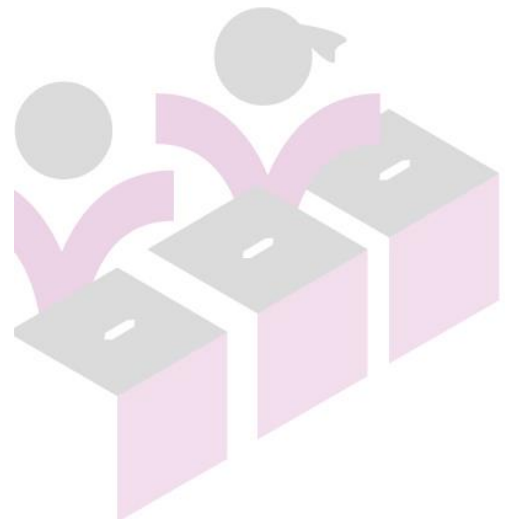



Enero 2021						
Domingo	Lunes	Martes	Miércoles	Jueves	Viernes	Sábado
					1 <ul style="list-style-type: none"> Inicio del plazo para determinar por parte del Consejo General del <i>INE</i> el Local Único de Escrutinio y Cómputo del <i>VME (INE)</i>. Plan integral de trabajo del voto de las y los mexicanos residentes en el extranjero procesos electorales 2020-2021 <u>1 al 31 de enero de 2021.</u>	2
					3	4
10	11	12	13	14	15 <ul style="list-style-type: none"> Fin del plazo para aprobación de la documentación y materiales electorales del Voto de los Mexicanos Residentes en el Extranjero (<i>INE</i>). Plan integral de trabajo del voto de las y los mexicanos residentes en el extranjero procesos electorales 2020-2021. <u>1 de diciembre de 2020 al 15 de enero de 2021.</u>	16



Enero 2021						
Domingo	Lunes	Martes	Miércoles	Jueves	Viernes	Sábado
17	18	19	20	21	22	23
24	25	26	27	28	29	30
31 • Fin del plazo para determinar por parte del Consejo General del <i>INE</i> el Local Único de Escrutinio y Cómputo del VME (<i>INE</i>). Plan integral de trabajo del voto de las y los mexicanos residentes en el extranjero procesos electorales 2020-2021. <u>1 al 31 de enero de 2021.</u>						



Febrero 2021						
Domingo	Lunes	Martes	Miércoles	Jueves	Viernes	Sábado
	1	2	3	4	5	6
7	8	9	10	11	12 Fin del plazo para solicitar la credencial para votar desde el extranjero	13
14	15	16	17	18	19	20
21	22	23	24	25	26	27

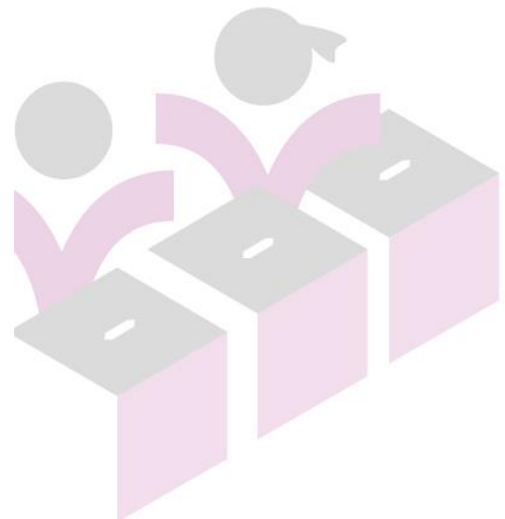



Febrero 2021						
Domingo	Lunes	Martes	Miércoles	Jueves	Viernes	Sábado
28						

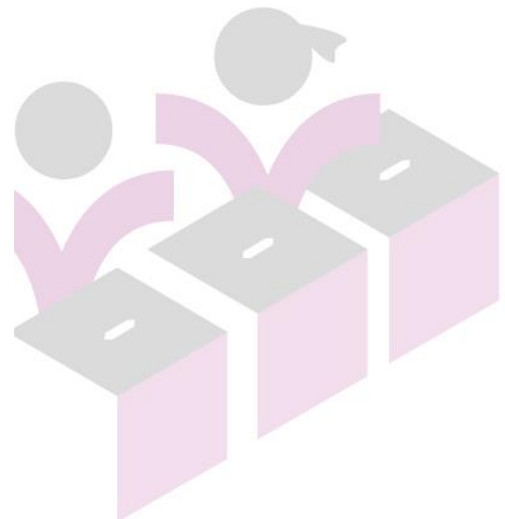

ANTEPT



Marzo 2021						
Domingo	Lunes	Martes	Miércoles	Jueves	Viernes	Sábado
	1	2	3	4	5	6
7	8	9	10	11	12 Fecha límite para que la DERFE comunique a las(os) ciudadanas(os) las inconsistencias detectadas en su SIILNERE Art. 37 de los lineamientos para la conformación de la LNERE	13
14	15	16	17	18	19	20

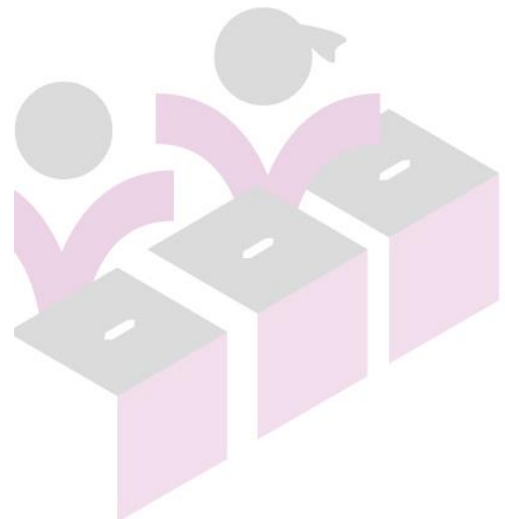



Marzo 2021						
Domingo	Lunes	Martes	Miércoles	Jueves	Viernes	Sábado
21	22 Fecha límite para que la DERFE ponga a disposición de los Partidos Políticos, a través de sus representaciones acreditadas ante la CNV, la LNERE para Revisión Art. 51 de los lineamientos para la conformación de la LNERE	23 Fin del plazo para que el Consejo General del INE designe a cinco personas que fungirán como custodias(os) /resguardantes de la Llave criptográfica, de entre personal del Instituto y de los OPL Art. 46 de los Lineamientos para el voto electrónico por internet	24	25	26	27

ANTEPROYECTO

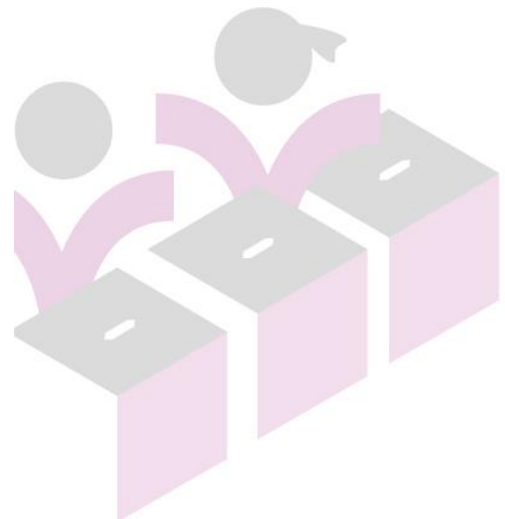



Marzo 2021						
Domingo	Lunes	Martes	Miércoles	Jueves	Viernes	Sábado
28	29	30	31			
			<p>La fecha límite de notificación a las(os) ciudadanas(os) sobre la improcedencia de su SIILNERE</p> <p>Art. 48 de los lineamientos para la conformación de la LNERE</p> <p>Fin del plazo para que la JGE del INE emita el procedimiento para la integración y envío del PEP, previendo las medidas de seguridad que deberán implementarse en el lugar de la integración, como en su entrega al proveedor del servicio de mensajería.</p> <p>Art. 19 de los Lineamientos para el voto postal</p>			

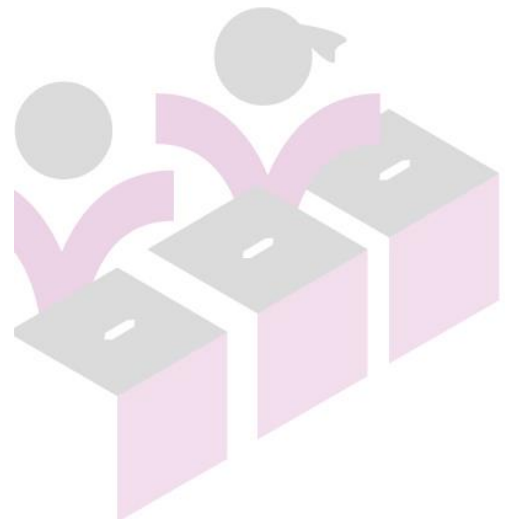

ANTERIOR



Abril 2021						
Domingo	Lunes	Martes	Miércoles	Jueves	Viernes	Sábado
				1 • Inicio del plazo para establecer la logística del Local Único para el VME (IEM) ² . <u>Del 1 al 30 de abril de 2021.</u>	2 En caso de voto postal, inicio del plazo para la preparación y envío de los PEP a la ciudadanía residente en el extranjero (IEM). Artículo 340, numeral 4, de la LGIPE. <u>2 al 30 de abril de 2021³.</u>	3
4	5 Fecha límite para que las representaciones de los Partidos Políticos acreditadas ante la CNV notifiquen a la DERFE, las observaciones a la LNERE para Revisión Art. 52 de los lineamientos para la conformación de la LNERE	6	7	8	9	10
11	12	13	14	15 • Fin del plazo para la conformación de la Lista Nominal de Electores Residentes en el Extranjero (subsanes, observaciones de partidos políticos e informe) (INE). Artículos 336 y 338 de la LGIPE y Art. 53 de los lineamientos para la conformación de la LNERE	16 Fin del plazo para que el OPL ordene la impresión y producción de la documentación y materiales electorales con la finalidad de integrar el PEP Art. 14 de los Lineamientos para el voto postal	17

² Deriva del calendario de Coordinación INE-IEM.

³ Deriva del calendario de Coordinación INE-IEM.



Abril 2021						
Domingo	Lunes	Martes	Miércoles	Jueves	Viernes	Sábado
				Los OPL determinarán un número adicional de boletas electorales, con base en las cifras que les proporcione el INE Art. 16 de los Lineamientos para el voto postal		
18	19 Fin del plazo para que los OPL entreguen al INE la documentación y material electoral para la integración de los PEP Art. 17 de los Lineamientos para el voto postal	20 • Inicio del plazo para que el Consejo General del INE declare la validez de la LNERE. Artículo 57 de los LCLNERE y cronograma del plan de trabajo del VME. <u>20 al 30 de abril de 2021.</u> • En caso de voto postal, inicio del plazo para la preparación y envío de los PEP a la ciudadanía residente en el extranjero (INE). Artículo 340, numeral 4, de la LGIPE. <u>20 de abril al 31 de mayo de 2021⁴.</u>	21 Inicio del plazo para el envío del PEP a los ciudadanos inscritos en la lista nominal Art. 22 de los Lineamientos para el voto postal <u>Del 21 de abril al 10 de mayo de 2021</u>	22	23	24
25	26	27	28	29	30 • Fin del plazo para que el Consejo General del INE declare la validez de la LNERE.	

⁴ Deriva del calendario de Coordinación INE-IEM.



Abril 2021						
Domingo	Lunes	Martes	Miércoles	Jueves	Viernes	Sábado
					<p>Artículo 57 de los LCLNERE y cronograma del plan de trabajo del VME.</p> <p><u>20 al 30 de abril de 2021.</u></p> <p>Fin del plazo para establecer la logística del Local Único para el VME⁵.</p> <p><u>Del 1 al 30 de abril de 2021.</u></p>	

ANTEPROYECTO

⁵ Deriva del calendario de Coordinación INE-IEM.



Mayo 2021						
Domingo	Lunes	Martes	Miércoles	Jueves	Viernes	Sábado
						<p>1</p> <p>Fin del plazo para que la DERFE entregará a la UNICOM la LNERE correspondiente a las personas ciudadanas que eligieron la modalidad de voto electrónico por Internet</p> <p>Art. 12 de los Lineamientos para el voto electrónico por internet</p>
2	3	4	5	6	<p>7</p> <p>Fin del plazo para el envío del material de apoyo para la socialización del SIVEI; se realizará a través del correo electrónico registrado</p> <p>Art. 32 de los Lineamientos para el voto electrónico por internet</p> <p>Fin del plazo para que el INE remita las cuentas de acceso al SIVEI a las y los ciudadanos</p> <p>Art. 32 de los Lineamientos para el voto electrónico por internet</p>	<p>8</p> <p>Inicio del periodo de socialización del SIVEI para que las personas ciudadanas puedan ingresar y familiarizarse con su funcionamiento</p> <p>Art. 30 de los Lineamientos para el voto electrónico por internet</p> <p><u>Del 8 al 19 de mayo</u></p>
9	<p>10</p> <p>Fin del plazo para el envío del PEP a los ciudadanos inscritos en la lista nominal</p> <p>Art. 22 de los Lineamientos para el voto postal</p>	11	12	13	14	<p>15</p> <p>• Inicio del plazo para la recepción del voto por internet de los mexicanos residentes en el extranjero (INE).</p>



Mayo 2021						
Domingo	Lunes	Martes	Miércoles	Jueves	Viernes	Sábado
	Del 21 de abril al 10 de mayo de 2021					Plan integral de trabajo del voto de las y los mexicanos residentes en el extranjero procesos electorales 2020-2021. 15 de mayo al 5 junio de 2021.
16	17	18	19 Fin del periodo de socialización del SIVEI para que las personas ciudadanas puedan ingresar y familiarizarse con su funcionamiento Art. 30 de los Lineamientos para el voto electrónico por internet Del 8 al 19 de mayo	20	21	22 Inicio del periodo de votación, en el cual, la ciudadanía podrá ejercer su derecho al voto a través del SIVEI Art. 30 de los Lineamientos para el voto electrónico por internet Del 22 de mayo al 6 de junio
23	24	25	26	27	28	29



Mayo 2021						
Domingo	Lunes	Martes	Miércoles	Jueves	Viernes	Sábado
30	31 <ul style="list-style-type: none"> En caso de voto postal, fin del plazo para la preparación y envío de los PEP a la ciudadanía residente en el extranjero (INE). Artículo 340, numeral 4, de la LGIPE. <u>20 de abril al 31 de mayo de 2021⁶.</u>					

Junio 2021						
Domingo	Lunes	Martes	Miércoles	Jueves	Viernes	Sábado
		1	2	3	4 Fin del plazo para que la DERFE informe a los integrantes de la CNV, la CRFE, la CVME y al Consejo del OPL de las entidades correspondientes sobre las resoluciones emitidas por el	5 Fin del plazo para que las boletas adicionales no utilizadas sean destruidas por el INE, en coordinación con los OPL

⁶ Deriva del calendario de Coordinación INE-IEM.



Junio 2021						
Domingo	Lunes	Martes	Miércoles	Jueves	Viernes	Sábado
					TEPJF para su incorporación en la LNERE Definitiva, en términos de la LGIPE Art. 73 de los lineamientos para la conformación de la LNERE	Art. 16 de los Lineamientos para el voto postal
<p>6 <u>JORNADA ELECTORAL</u></p> <ul style="list-style-type: none"> • 17 H. Las MEC y las MEC Únicas se instalarán en el Local Único, dando inicio al escrutinio y cómputo a las 18 horas (IEM)⁷. Anexo 21 del REINE. • Inicio del Escrutinio y Cómputo de los votos de los mexicanos residentes en el extranjero (IEM). Artículo 336, inciso b), de la LGIPE. <p>6 y 7 de junio de 2021.</p> <p>Fin del plazo para la recepción del voto por internet de los mexicanos residentes en el extranjero (INE).</p> <p>Art. 16 de los Lineamientos para el voto electrónico por internet</p>	<p>7</p> <ul style="list-style-type: none"> • Fin del Escrutinio y Cómputo de los votos de los mexicanos residentes en el extranjero (IEM). Artículo 336, inciso b), de la LGIPE. <p>6 y 7 de junio de 2021.</p>	8	9	10	11	12

⁷ Conforme a las fechas establecidas para el Proceso Electoral 2017-2018.



Junio 2021						
Domingo	Lunes	Martes	Miércoles	Jueves	Viernes	Sábado
13	14	15	16	17	18	19
20	21	22	23	24	25	26
27	28	29	30			

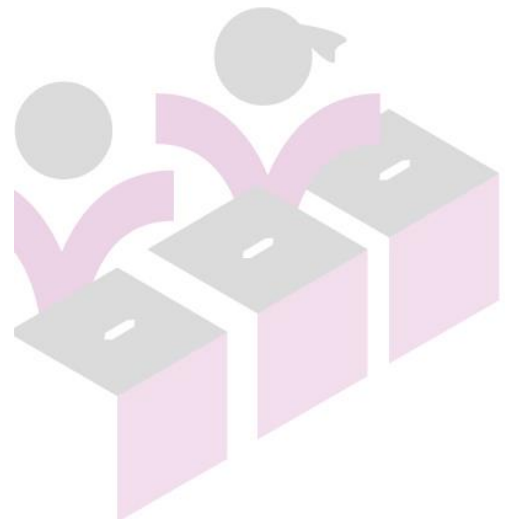



Julio 2021						
Domingo	Lunes	Martes	Miércoles	Jueves	Viernes	Sábado
				1	2	3
4	5	6	7	8	9	10
11	12	13	14	15	16	17
18	19	20	21	22	23	24
25	26	27	28	29	30	31



Agosto 2021						
Domingo	Lunes	Martes	Miércoles	Jueves	Viernes	Sábado
1 Fin del plazo para la promoción del Voto de los Mexicanos Residentes en el Extranjero (Difusión, Comunicación, Vinculación y Plataformas Digitales) (INE-IEM) ⁸ . <u>Del 1 julio de 2020 al 1 de agosto de 2021.</u>	2	3	4	5	6	7
8	9	10	11	12	13	14
15	16	17	18	19	20	21
22	23	24	25	26	27	28
29	30	31				

⁸ Deriva del calendario de Coordinación INE-IEM.